「やってみたい」を「やってみる」にする学校

2nd OPEN SCHOOL 2022

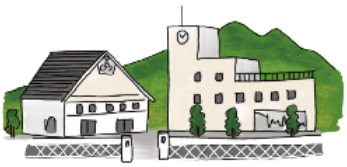

申込締切
9 月 22 日（木）
17:00 まで

津和野高校
オープンスクール

10 月 15 日（土）
12:20~15:10
（全体会終了）

スケジュール - SCHEDULE

中学生向け -FOR STUDENTS

11:40~11:55	受付 I	※寮見学希望者のみ
11:55~12:15	寮見学	※寮見学希望者のみ
12:00~12:15	受付 II	※寮見学されない方
12:20~12:30	校長挨拶、連絡・諸注意	
12:30~13:15	学校説明会	
13:25~14:05	授業体験	
14:15~15:00	生徒交流会（生徒が考えた交流会をお楽しみください！）	
15:00~15:10	アンケート記入（全体会終了）	
15:10~16:10	部活動見学・体験 ★希望者 ※屋外活動の部活動は荒天の場合中止	

【体験・見学できる部活動】
陸上競技部・野球部
弓道部・ソフトテニス部・吹奏楽部・合唱部・美術部・
グローカルラボ

引率者・保護者向け - FOR GUARDIANS

12:00~12:15	受付 i	※寮見学希望者のみ
12:15~12:30	寮見学	※寮見学希望者のみ
12:15~12:30	受付 ii	※寮見学されない方
12:45~13:30	学校説明会	※希望者のみ
13:40~14:10	「住まいの説明会」「校内見学」どちらかを選択	※希望者のみ
14:20~15:00	個別相談会	※希望者のみ

TSUWANO ツコウ HIGH SCHOOL since 1908

詳（くわ）しい申込方法は
裏面をご確認ください。

申込方法　①～③の手順でお申込ください。

① QR コードを読み込む

申込フォーム
（QR コード）

② 申込フォームに入力

9/22（木）
17:00 までに
お申込みください

※参加される全ての方のお申込みが必要です
中高生、保護者、引率の先生
それぞれがお申し込みください。

③ 後日、津和野高校からメールが届きます！

確認メール、健康観察フォームがメールで届きます。
※ 9/29（木）17:00 までにメールが届かない場合、
高校までご連絡ください。

※ 迷惑メール対策やドメイン指定受信等を
設定されている方は、「tsukokanrisya@gmail.com」
からのメールが受信されるようご設定ください。

※上記の方法で申し込みができない場合※

① 津和野高校のホームページ「ツコウニュース」にアクセス。
オープンスクールの記事にある URL からお申込みくだ さい。
② 上記の方法でもうまく申込ができない場合、高校へご連絡ください。（高校直通：0856-72-0106 ）

※ お願い ※　必ずお読みください

★ 駐車場は津和野高校横の臨時駐車場をご利用ください。
★「筆記用具」と「上履き」を持参してください。（同伴者も上履きをご持参ください）
★ 服装は制服または体操服でもかまいません。
★ 体育系の部活動体験・見学を希望する人は、部活動に適した服装で、シューズ等を持参してください。
★ 当日は参加生徒は保険に加入します。代金は津和野高校が負担します。
★ 健康観察フォームをメールにてお送りします。
オープンスクール当日朝に必ずご回答ください。

申込締切
9 月 22 日（木）
17:00 まで

会場までの地図

学校提出用（中学校控え用）

上記 QR コードからの申込完了後、
以下を埋めて学校の先生に 9 月 22 日 (木) までに提出してください。
※学校への提出だけでは申込となりません。必ずインターネットから申込を完了させてください。

① 氏名

② 寮見学 【 希望する ・ 希望しない 】

③ 部活動体験 / 見学を 【 希望する ・ 希望しない 】（部活名：　　）